

KommPakt

Das Beteiligungsmodell der ENTEGA

Haupt-, Finanz- und Wirtschaftsförderungsausschuss der Stadt Rödermark
Donnerstag, 25. November 2021

EINFACH KLIMAFREUNDLICH FÜR ALLE.



KommPakt

DAS BETEILIGUNGSMODELL DER ENTEGA



—
VERANTWORTUNG
ÜBERNEHMEN

—
ANTEILE
ERWERBEN

—
RENDITE
ERWIRTSCHAFTEN

—
MITBESTIMMUNG
FÜR DIE REGION



Film zum Beteiligungsmodell



ENTEGA: Unsere Geschäftsfelder



Netze

Bau und Betrieb von Energienetzen, Breitbandnetze
Baulanderschließung sowie Straßenbeleuchtung und Verkehrssignalanlagen.

Handel

Energiehandel, Portfolio- und Bilanzkreismanagement,
Direktvermarktung von EEG-Strom und Biogas.

Vertrieb

Vertrieb von Strom, Erdgas, Wärme, CO₂-Kompensationslösungen, Telekommunikationsdienstleistungen und Energieeffizienzlösungen.

ENTEGA AG

Erzeugung

Umweltschonende Energieerzeugung aus regenerativen Energien sowie aus effizienten Gaskraft- und Gasheizwerken.
Wärmeversorgung und Contracting.

Öffentlich-Rechtliche Betriebsführung

Trinkwasserversorgung, Abwasserreinigung, Müllverbrennung, Biomasse- und Reststoffverwertung.

Shared Services

Mess-, Abrechnungs- und IT-Dienstleistungen für die Energiewirtschaft.

Corporate Social Responsibility: ENTEGA Stiftung, ENTEGA NATURpur Institut

ENTEGA trägt Verantwortung für die Region und die Menschen, die hier leben



Die ENTEGA Stiftung fördert jährlich über 100 regionale gemeinnützige Projekte

Rund 20 Mio. € Konzessionsabgaben führt ENTEGA jährlich an die Konzessionskommunen ab

Waren und Dienstleistungen im Wert von rund 58 Mio. € beschafft ENTEGA jährlich bei Firmen aus der Region

ENTEGA ist mit rund 300 Vereinssponsorings in der Region aktiv



rund 2.000 Beschäftigte aus der Region bringen Wertschöpfung in die Region



Jährlich fließen ca. 3 Mio. € Gewerbesteuer in die Konzessionskommunen



Rückblick auf 2019/2020



Konzessionsabgabe (2020)

875.000 €, davon 818.000 € für Strom und 57.000 € für Gas
17.600 € Kommunalrabatt



Dividende (2019 + 2020)

7.750 € (0,25 € je Aktie)



Gewerbesteuer (2020)

49.000 €



Mitarbeiter/innen (2020)

13



**Unterstützung von Vereinen
und Aktivitäten (2019/2020)**

TS Ober-Roden, MTV Urberach, FC Viktoria Urberach, 1. FC Germania Ober-Roden

ENTEKA ausgezeichnet als Vorreiter der Energiewende



Diverse Zertifizierungen und Gütesiegel bestätigen ENTEKA als den Vorreiter in der Energiebranche in Sachen Nachhaltigkeit und Klimaschutz



TÜV SÜD

ENTEKA ist zertifizierter Wegbereiter der Energiewende.



Deutscher Nachhaltigkeitspreis

2013 wurde ENTEKA für seine Zukunftsstrategie ausgezeichnet.



ok-power

ENTEKA Ökostrom ist nach den strengen Regeln des ok-power Gütesiegels zertifiziert.



TÜV Rheinland

Das Qualitäts-, Umwelt- und Energiemanagement der ENTEKA ist vom TÜV Rheinland zertifiziert.



CSR-Rating: GOLD

EcoVadis bewertet Lieferanten in Bezug auf Nachhaltigkeit. ENTEKA wurde dabei mit dem CSR-Rating in GOLD ausgezeichnet.



TÜV Rheinland

Den CO₂-Ausstoß unserer Ökogas-Kunden kompensieren wir durch Aufforstung und Waldschutz. Überprüft und zertifiziert vom TÜV Rheinland.



Energieverbraucherportal

ENTEKA erhält das Siegel TOP-Lokalversorger in den Bereichen Umwelt, regionales Engagement und Service-Qualität



ÖKO-TEST

Tarif ENTEKA Ökostrom maxi: sehr gut – Gesamturteil: gut.

KommPakt: Aufbau des Beteiligungsmodells

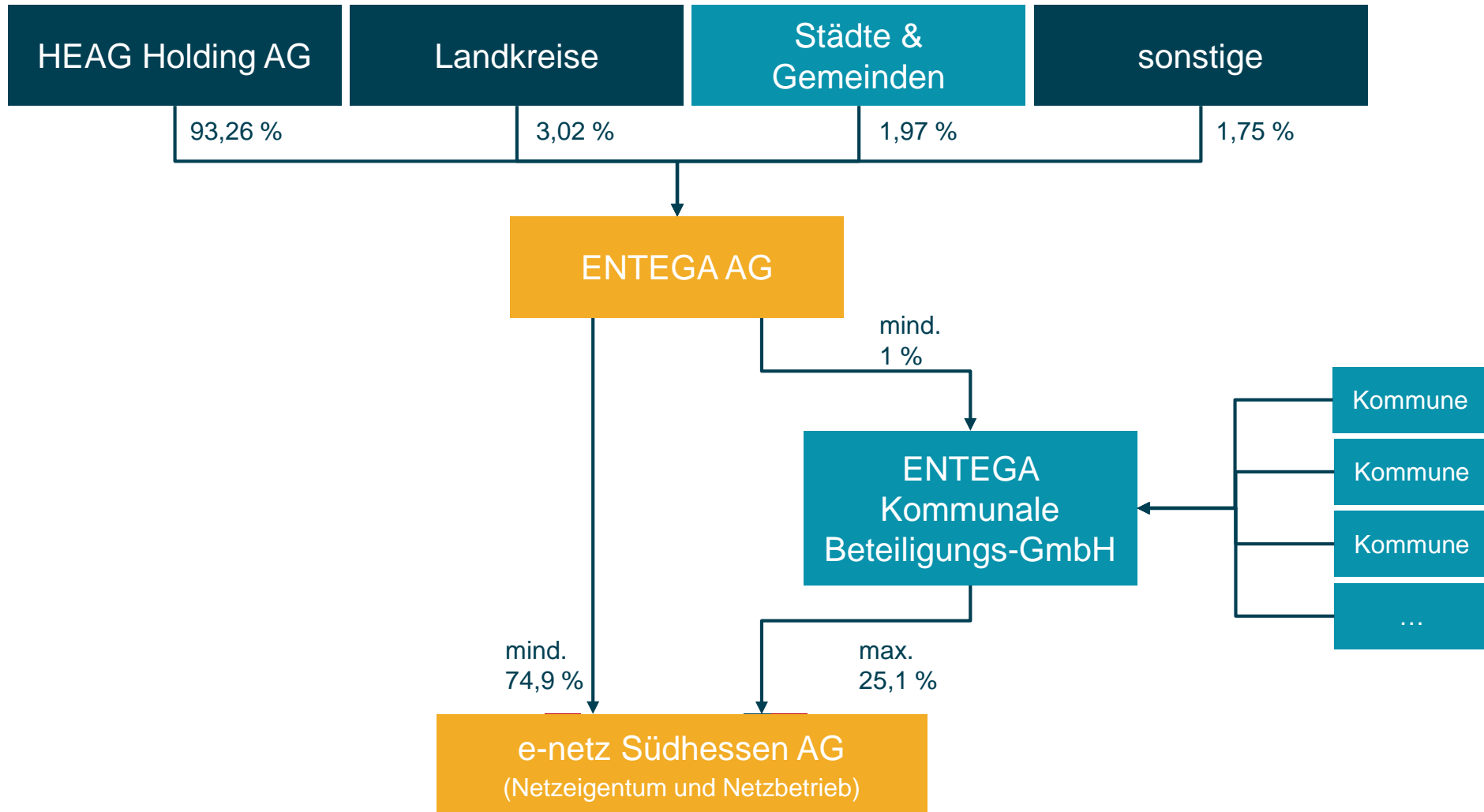

e-netz Südhessen AG: Versorgungssicherheit für die Region



5 Landkreise

63 Konzessionskommunen

Straßenbeleuchtung in 53 Kommunen

9.300 km Stromnetz

2.500 km Gasnetz

Hohe Zuverlässigkeit im Netzbetrieb:
e-netz hat niedrigere Ausfallzeiten als
Durchschnitt in Hessen wie auch
Bundesdurchschnitt

Stand der Umsetzung



- 26 Termine zur Vorstellung des Beteiligungsmodells in kommunalen Gremien und auf der Bürgermeisterkreisversammlung des Landkreises Odenwald haben stattgefunden
- Grundsätzlich positive Rückmeldungen, coronabedingt schwierige Lage in kommunalen Haushalten
- Kommunen aus den 3 Landkreisen Darmstadt-Dieburg, Bergstraße und Groß-Gerau haben alle Gremienbeschlüsse gefasst. Von den Kommunalaufsichten liegen die positiven Bescheide schon vor.
- Mit den Kommunen Fürth, Gernsheim, Gornheimertal, Ober-Ramstadt und Schaafheim wurde das Beteiligungsmodell in der ersten Erwerbsrunde umgesetzt.

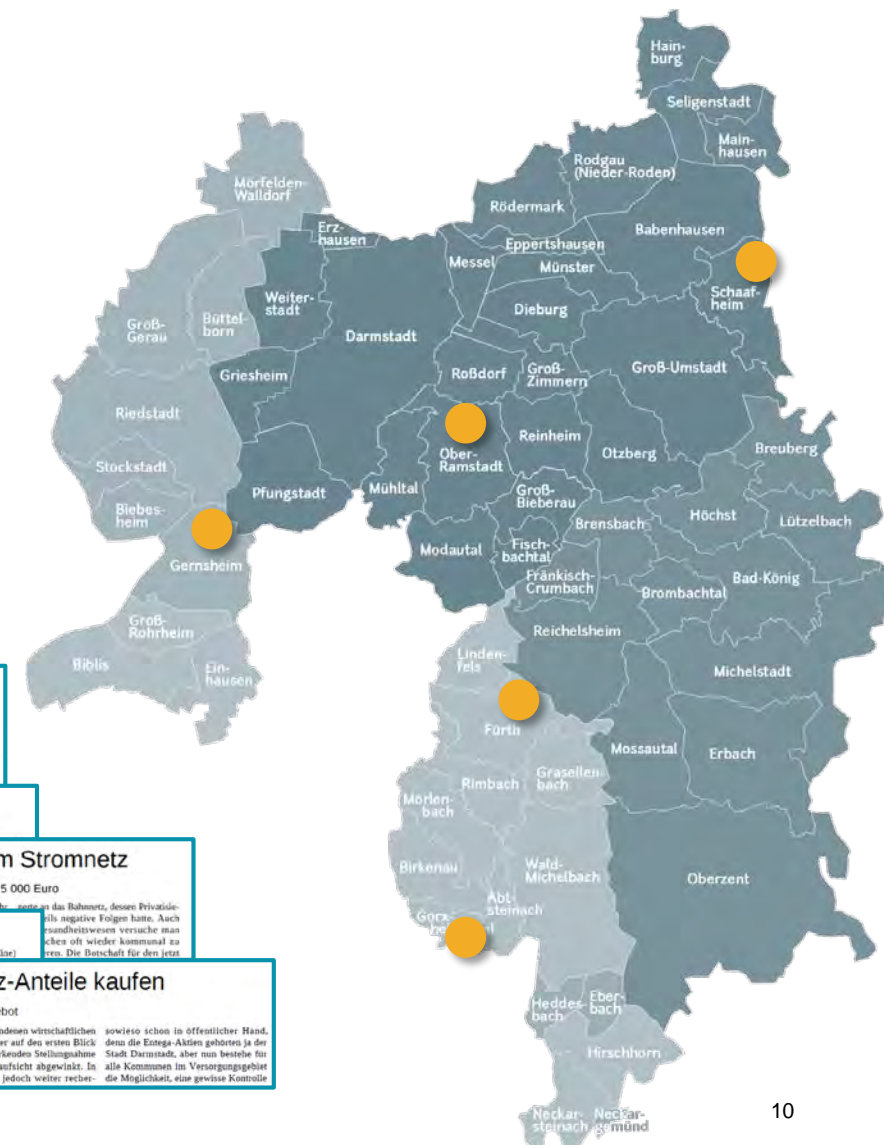

Stadt erwägt Beteiligung an Entega-Tochter
Von Konrad Bölow Reinisch 0,21 Prozent über Anteile Bürgermeister Michael Heilig sagte
 Die Stadt erwägt eine Beteiligung an der Tochterfirma der Entega, die sich mit der Energieversorgung befasst.

Mitmischen im Strom- und Gasnetz?
Gemeinde überlegt noch, ob sie sich bei Beteiligungsangebot der Entega einbringen soll

Nicht nur die Rendite reizt am Angebot
Fürth: Es ist eines dieser heiklen Themen. Da der Strommarkt reguliert ist und wir anderen Gewinn erzielen, ist es ein schwieriges Thema. Die Rendite ist nicht das einzige Kriterium. Wir wollen auch einen Beitrag leisten zur Energieversorgung der Region.

Ober-Ramstadt kauft Anteile am Stromnetz
Parlament votiert einstimmig für die Investition in Höhe von 425 000 Euro
OBER-RAMSTADT: Einstimmig hat am Markt Strom veräußert. Vierhundert Anteile an das Netz, dessen Privatisierung negative Folgen hätte. Auch Gesundheitswesen versuche man eher oft wieder kommunal zu betreiben. Die Botschaft für den jetzt

Aus der Gemeindevertretung
Einmütig genehmigt wurde der Waldwirtschaftsjahr 2021 mit einem prognostizierten Defizit von rund 70 000 Euro. „Es ist eine schwierige Situation, an den Zahlen können wir aktuell nichts ändern“, kommentierte Gemeindevorstandsvorsitzender Rainer Gessert. Der regionale Energiekonzern AG veräußert im Rahmen der

Schaafheim will E-Netz-Anteile kaufen
Gemeindevertretung: Volturn für Entega-Angebot
SCHAAFHEIM: Ein einstimmig positivem Votum hat die Schaafler Gemeindevertretung jetzt in einer Sitzung in alter Besetzung zu einem Angebot des Energieversorgers Entega

Anteilshöhe richtet sich nach Anzahl der Strom- und Gaszähler je Kommune

Faire Verhältnisse

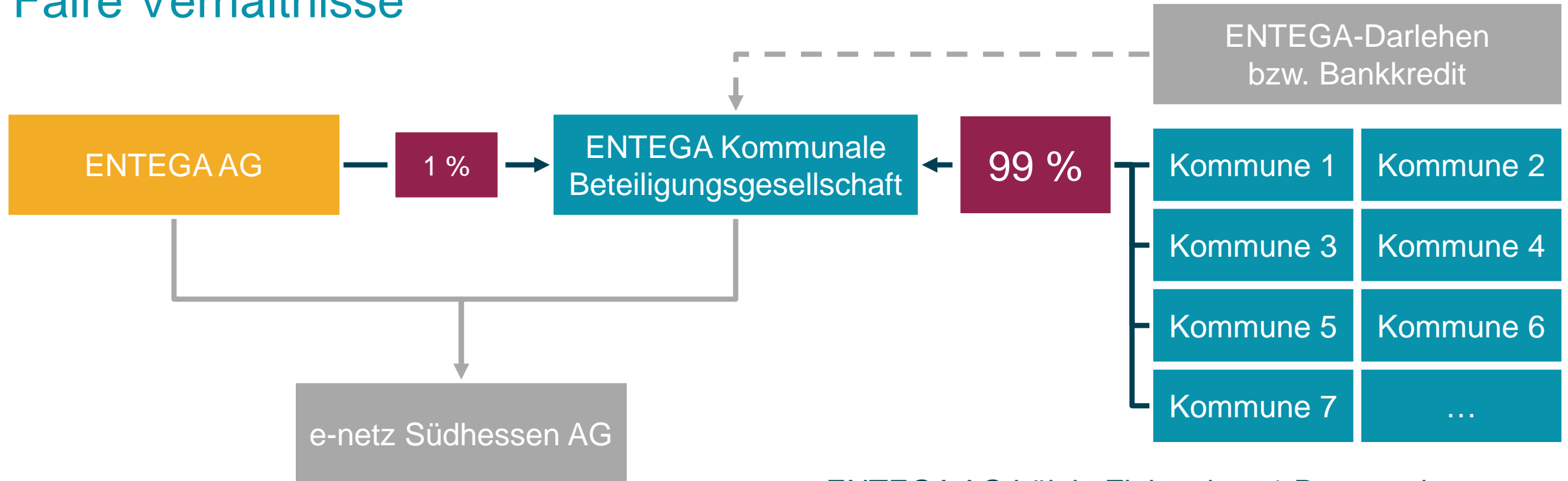

- ENTEGA AG hält in Zielstruktur 1 Prozent der Anteile an der Beteiligungsgesellschaft
- Die Anteilshöhe für die Kommunen errechnet sich nach Anzahl der jeweiligen Gas- und Stromzähler

Attraktive Rendite

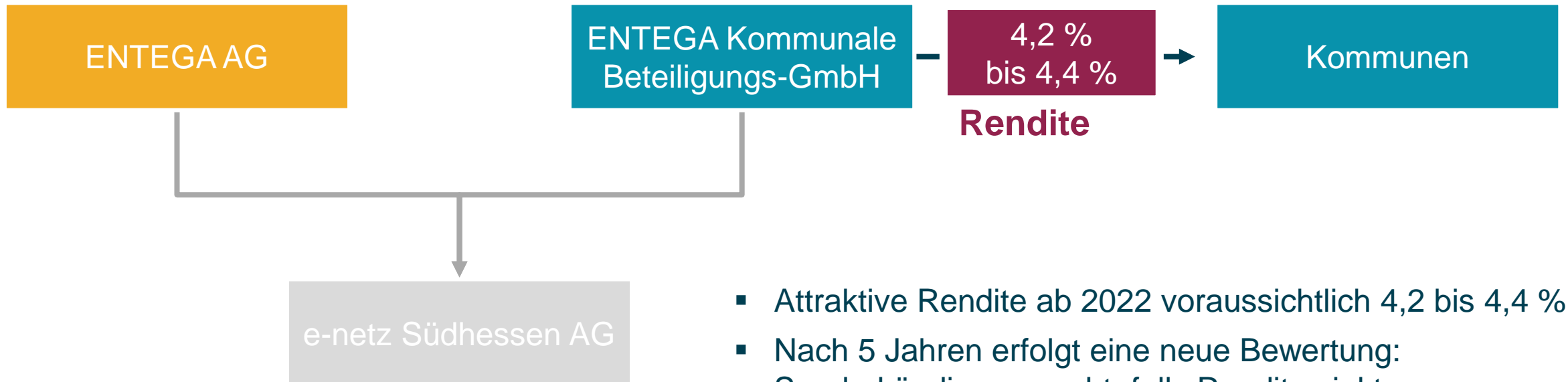

- Attraktive Rendite ab 2022 voraussichtlich 4,2 bis 4,4 %
- Nach 5 Jahren erfolgt eine neue Bewertung: Sonderkündigungsrecht, falls Rendite sinkt

Rödermark

Berechnungsbeispiel



Kommunale Mitbestimmung auf mehreren Ebenen



Gremien der e-netz Südhessen AG

- **Hauptversammlung**
Kommunale Gesellschafter entscheiden über Ausübung des Stimmrechts der Beteiligungsgesellschaft in der Hauptversammlung
- **Aufsichtsrat**
Beratung und Entscheidung über Netzstrategie, Netzausbau, Investitionen und Sonderprojekte, z.B. Straßenbeleuchtung

Gremien der Beteiligungsgesellschaft

- **Geschäftsführung**
Arbeitet auf Basis der Beschlüsse der Gesellschafterversammlung und übt Stimmrecht in Hauptversammlung der e-netz Südhessen AG aus
- **Gesellschafterversammlung**
Steuert die Geschäftsführung über weisende Beschlussfassung
- **Konsortialausschuss**
Berät die Geschäftsführung und besitzt ein Vorschlagsrecht für Themen zur Behandlung im Aufsichtsrat der e-netz Südhessen AG

Prüfung durch verschiedene Behörden und Ämter



Hessischer Städte- und Gemeindebund hat Beteiligungsmodell auf Zulässigkeit gemäß HGO geprüft und keine Bedenken geäußert



Finanzamt hat Verbindliche Auskunft zum Gewinnabführungsvertrag positiv beschieden



Landeskartellamt wurde informiert und hat keine grundsätzlichen Bedenken geäußert



Stadtverordnetenversammlung der Wissenschaftsstadt Darmstadt hat zugestimmt



Bundesanstalt für Finanzdienstleistungsaufsicht hat Prospekt und VIB geprüft und gebilligt

Nächste Schritte und wichtige Fristen

30.06.2022

- **Frist** zur Annahme des Erwerbsangebots für die **zweite Erwerbsrunde**
- **Eingang** unterzeichneter **Beteiligungserklärung** und unterzeichnetes **Vermögensanlagen- Informationsblatt** bei ENTEGA
- Veröffentlichung der **Markterkundung mindestens 4 Wochen**
- **Anzeige** des Vorhabens bei der zuständigen **Kommunalaufsicht mindestens 6 Wochen vor Vollzug der Beteiligung**

Juli 2022

- **Zuteilung Anteile**
- **Beurkundung** Anteilskauf- und Übertragungsvertrag sowie Konsortialvertrag
- Wirksamkeit rückwirkend zum 01.01.2022

30.11.2022

- **Frist** zur Aufstockung der Anteile für bereits beteiligte Kommunen für die **Zuerwerbsrunde**
- Die Beteiligung erfolgt mit wirtschaftlicher Wirkung zum 01.01.2023
- Alle 3 Jahre finden **weitere Erwerbsrunden** statt

Ihre Region. Ihre Netzgesellschaft. Ihre Rendite.



zukunftsichere
Infrastruktur **aktiv
mitgestalten**

attraktive **Rendite**
von **4,2 – 4,4 %**
erwirtschaften

am zuverlässigen und
sicheren **Netzbetrieb**
mitwirken

moderne
Daseinsvorsorge
nachhaltig gewährleisten

**Wertschöpfung und
Arbeitsplätze** in der
Region **sichern**

gemeinsam die
Herausforderungen des
Klimawandels meistern

Ihre Ansprechpartner

Andreas Niedermaier

ENTEKA AG

Vorstand Personal und Infrastruktur

E-Mail: andreas.niedermaier@entega.ag

Tel: 06151 701-1040

René Sturm

ENTEKA AG

Leiter Regionalmanagement

E-Mail: rene.sturm@entega.ag

Tel: 06151 701-1015

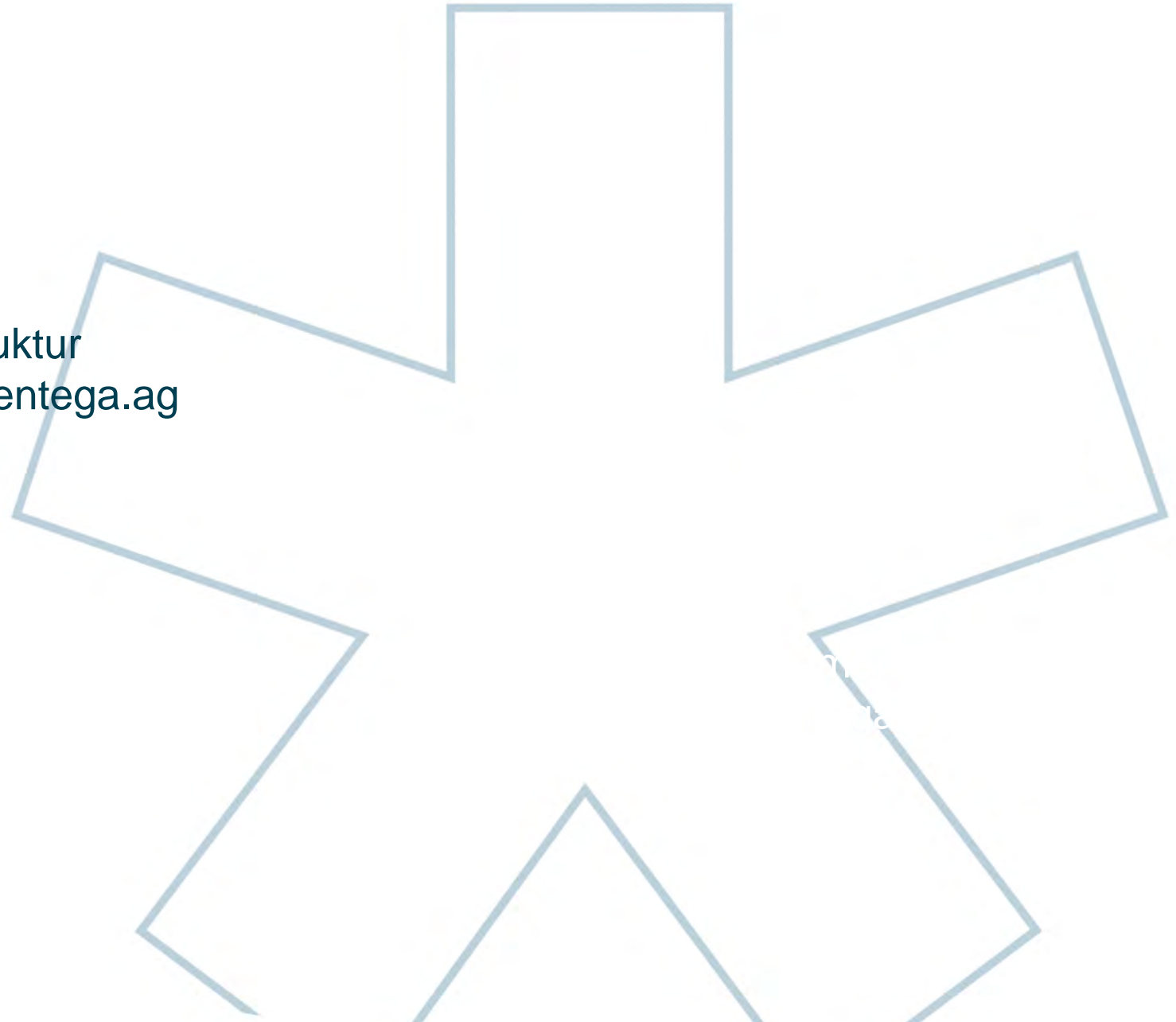

Back-up

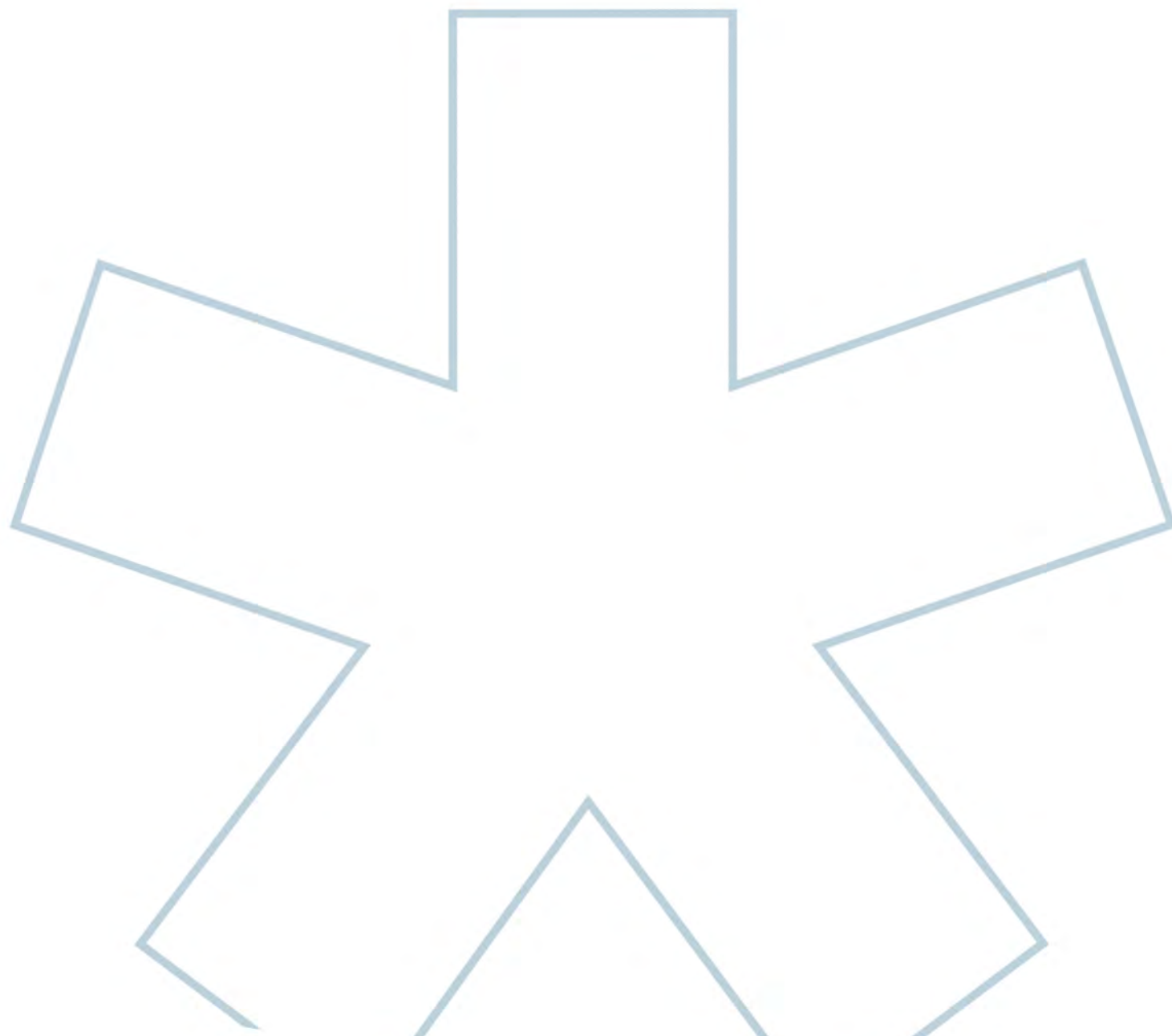

Digitales Energieportal für die kommunale Energiewende

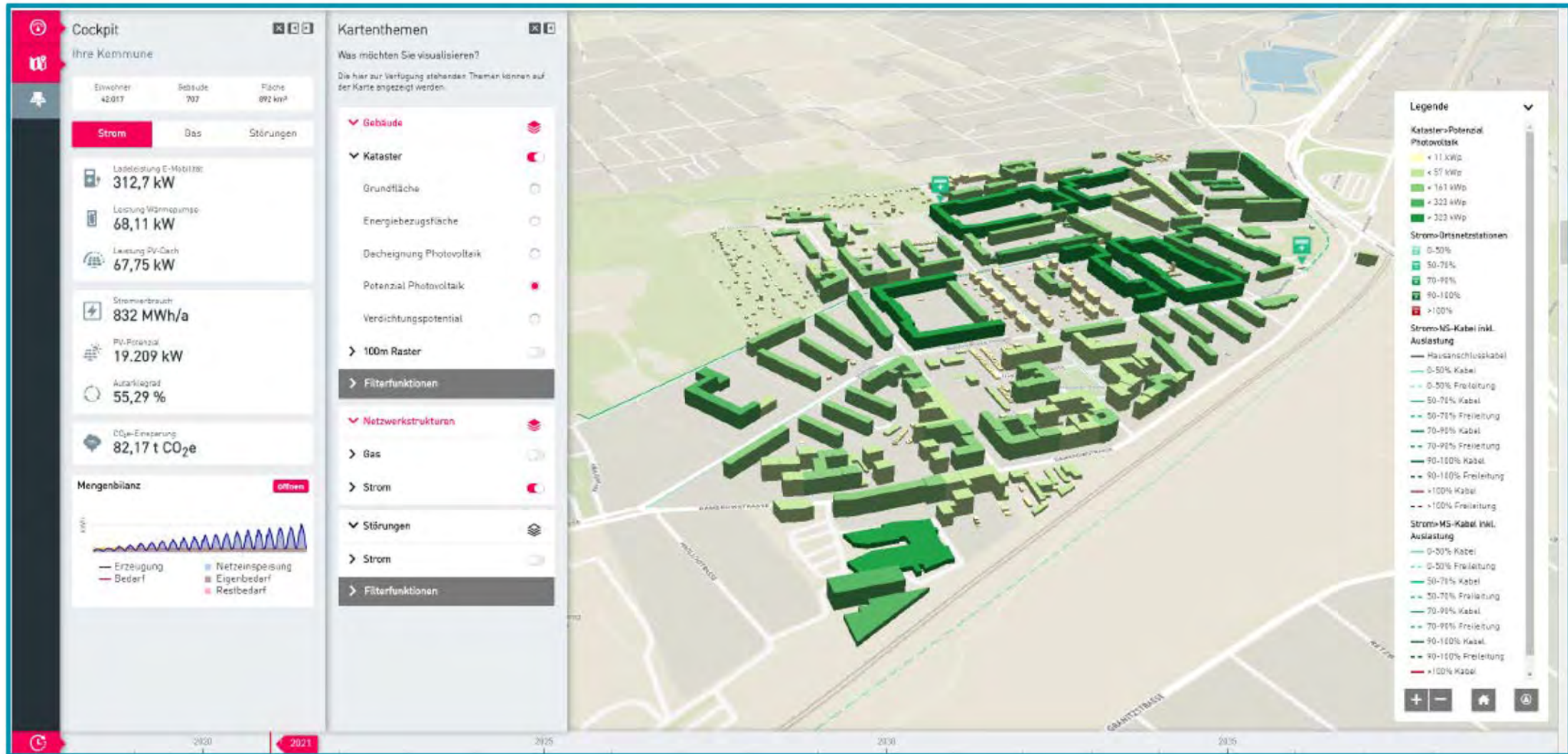

Potenzialanalyse von Simulationen von Energiewendemaßnahmen

Dynamische CO2-Bilanzierung

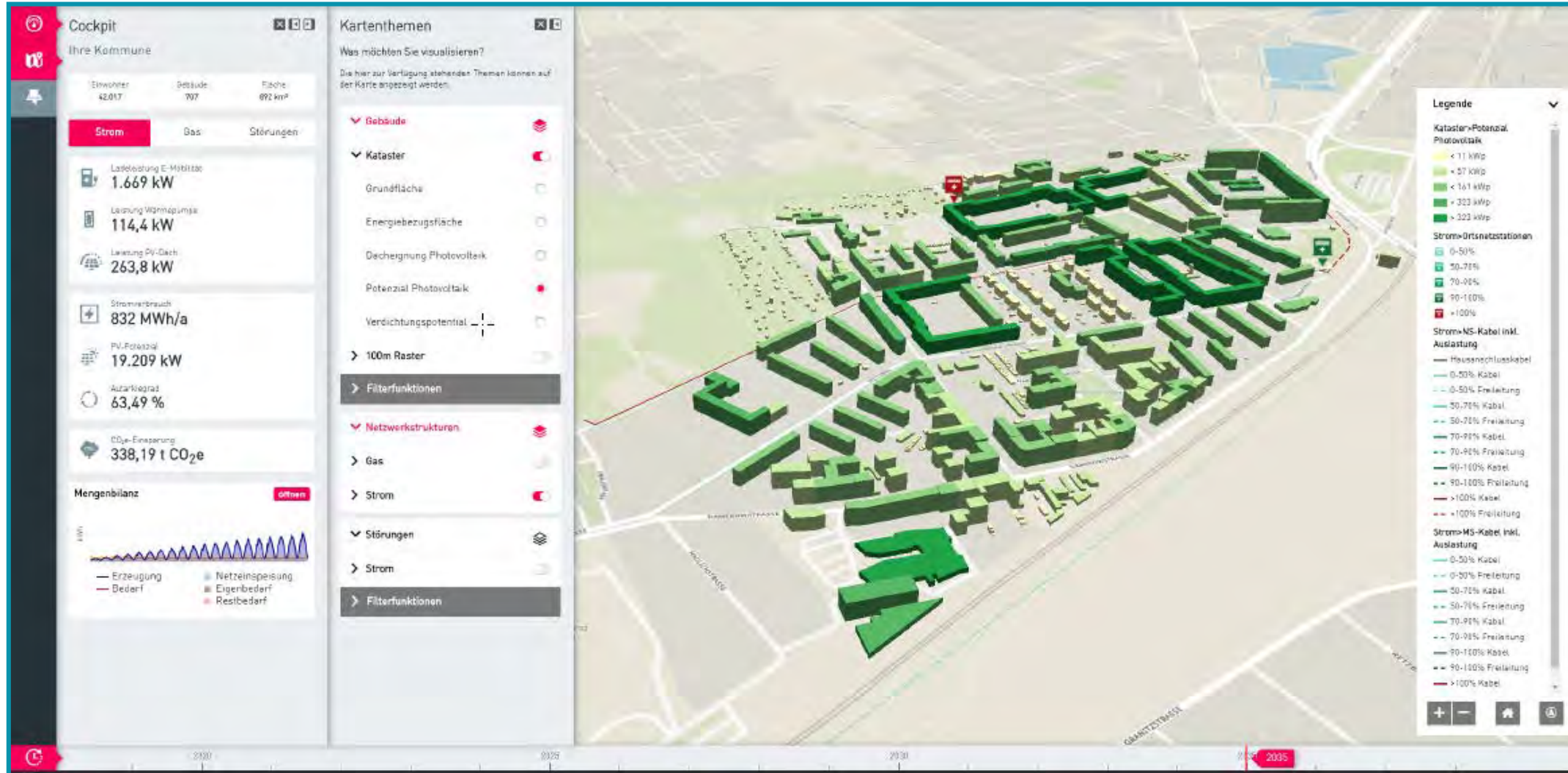



Herzstück ist die ENTEGA Kommunale Beteiligungsgesellschaft GmbH

Anteile erwerben

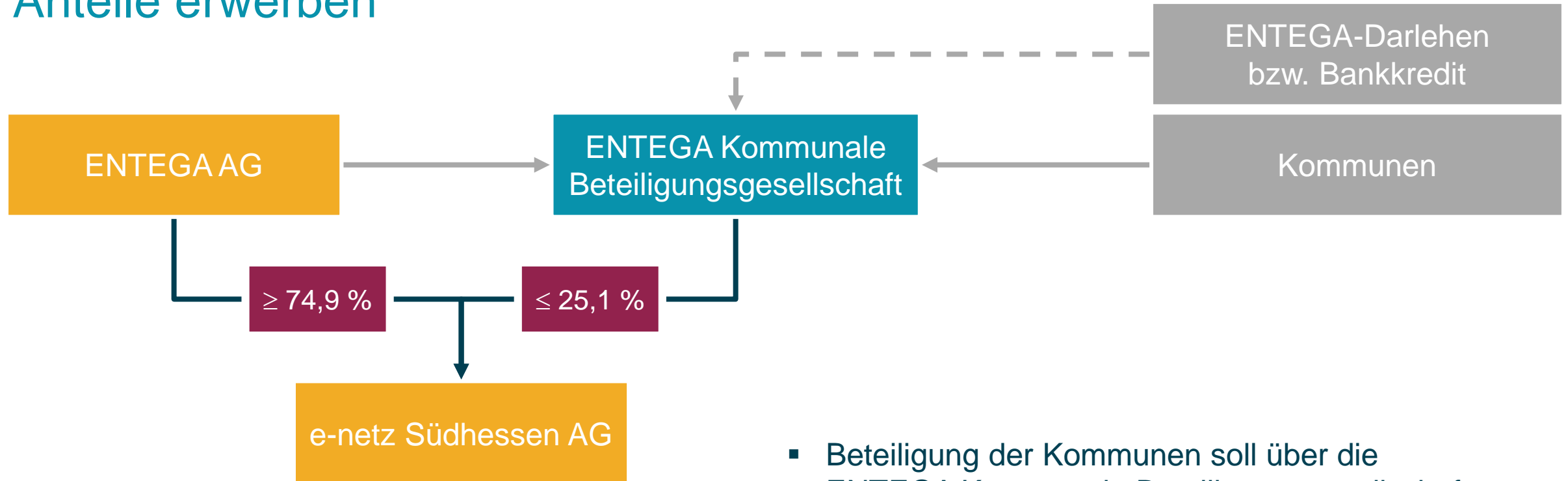

- Beteiligung der Kommunen soll über die ENTEGA Kommunale Beteiligungsgesellschaft GmbH erfolgen
- Diese kann bis zu 25,1 Prozent der Aktien an der e-netz Südhessen AG erwerben

Ein Großteil des Kaufpreises soll durch Bankkredite finanziert werden

Kaufpreis finanzieren

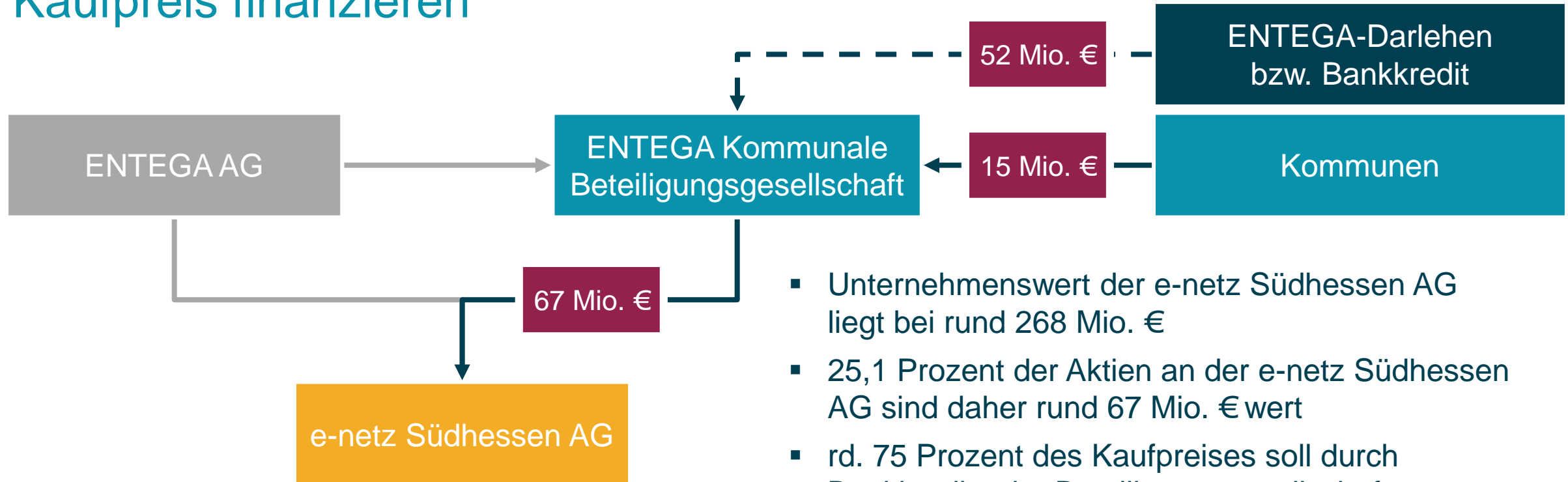

- Unternehmenswert der e-netz Südhessen AG liegt bei rund 268 Mio. €
- 25,1 Prozent der Aktien an der e-netz Südhessen AG sind daher rund 67 Mio. € wert
- rd. 75 Prozent des Kaufpreises soll durch Bankkredite der Beteiligungsgesellschaft finanziert werden
- Kommunen müssen daher nur rd. 25 Prozent des Kaufpreises (rd. 15 Mio. €) aufbringen

Fixe Ausgleichszahlung und niedrige Zinsen steigern Rendite

Attraktive Rendite

